

Tekinimo griebtuvo kumšteliai tiesioginiai

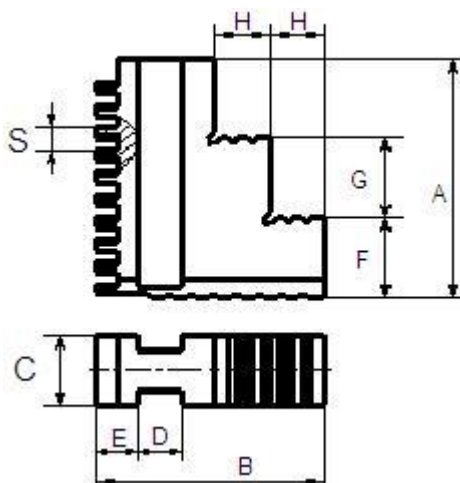

| Griebtuvo diametras | Žymėjimas | A | B | C | D | E | F | G | H | S | Kaina € |
|------------------------|-----------------|-----|------|---------|----|------|------|----|-----|----|---------|
| 80 | 3-80.01.11.004 | 32 | 31,5 | 11 | 6 | 6,5 | 11 | 11 | 7 | 6 | |
| 100 | 3-100.02.11.004 | 42 | 36 | 15 | 6 | 6,7 | 14 | 14 | 7 | 6 | |
| 125 | 3-125.03.11.004 | 51 | 38,5 | 20 | 8 | 8 | 16 | 19 | 7,5 | 7 | |
| 160 | 3-160.05.11.004 | 70 | 52 | 20 | 8 | 8 | 20 | 20 | 12 | 7 | |
| 200 | 3-200.33.11.004 | 85 | 60 | 28 | 10 | 8,5 | 29 | 29 | 14 | 8 | |
| 250 | 3-250.35.11.004 | 105 | 63 | 28 | 12 | 11,5 | 32 | 32 | 15 | 9 | |
| 315 | 3-315.41.12.004 | 123 | 72 | 32 (36) | 12 | 11,9 | 27,5 | 62 | 16 | 10 | |
| 400 | 3-400.45.11.004 | 145 | 92 | 36 | 12 | 15 | 40 | 50 | 22 | 10 | |

Kainos nurodytos be PVM

Tekinimo griebtuvo kumšteliai atbuliniai

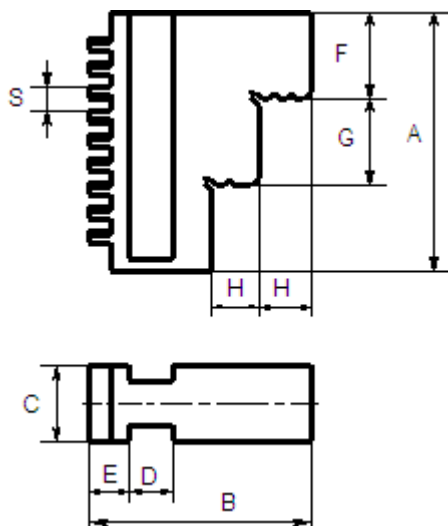

| Griebtuvo diametras | Žymėjimas | A | B | C | D | E | F | G | H | S | Kaina € |
|------------------------|-----------------|-----|------|---------|----|------|------|----|-----|----|---------|
| 80 | 3-80.01.11.015 | 32 | 31,5 | 11 | 6 | 6,5 | 11 | 11 | 7 | 6 | |
| 100 | 3-100.02.11.015 | 42 | 36 | 15 | 6 | 6,7 | 14 | 14 | 7 | 6 | |
| 125 | 3-125.03.11.015 | 51 | 38,5 | 20 | 8 | 8 | 16 | 19 | 7,5 | 7 | |
| 160 | 3-160.05.11.015 | 70 | 52 | 20 | 8 | 8 | 20 | 20 | 12 | 7 | |
| 200 | 3-200.33.11.015 | 85 | 60 | 28 | 10 | 8,5 | 29 | 29 | 14 | 8 | |
| 250 | 3-250.35.11.015 | 105 | 63 | 28 | 12 | 11,5 | 32 | 32 | 15 | 9 | |
| 315 | 3-315.41.12.015 | 123 | 72 | 32 (36) | 12 | 11,9 | 30,5 | 62 | 16 | 10 | |
| 400 | 3-400.45.11.015 | 145 | 92 | 36 | 12 | 15 | 40 | 50 | 22 | 10 | |

Kainos nurodytos be PVM

Tekinimo griebtuvo kumšteliai minkšti

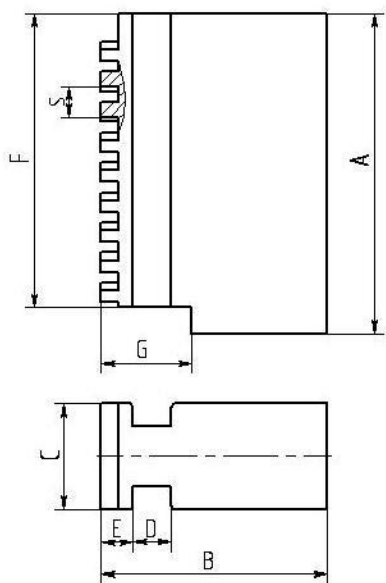

| Griebtuvo diametras | Žymėjimas | A | B | C | D | E | S | G | F | Kaina € |
|------------------------|-----------------|-----|------|---------|----|------|----|------|-----|---------|
| 80 | 3-80.01.11.014 | 32 | 31,5 | 11 | 6 | 6,5 | 6 | 16 | 28 | |
| 100 | 3-100.02.11.014 | 42 | 36 | 15 | 6 | 6,7 | 6 | 18 | 38 | |
| 125 | 3-125.03.11.014 | 51 | 38,5 | 20 | 8 | 8 | 7 | 20,5 | 47 | |
| 160 | 3-160.05.11.014 | 70 | 52 | 20 | 8 | 8 | 7 | 20 | 61 | |
| 200 | 3-200.33.11.014 | 85 | 60 | 28 | 10 | 8,5 | 8 | 24 | 78 | |
| 250 | 3-250.35.11.014 | 105 | 63 | 28 | 12 | 11,5 | 9 | 32 | 95 | |
| 315 | 3-315.41.12.014 | 123 | 72 | 32 (36) | 12 | 11,9 | 10 | 32 | 110 | |
| 400 | 3-400.45.11.014 | 145 | 92 | 36 | 12 | 15 | 10 | 38 | 130 | |

Kainos nurodytos be PVM

UAB "Baltic tools"

įrankių tiekimas pramonei

09109 Vilnius Verkių g. 35

tel. +37062071005 fax +3705 2700371

e-mail: info@baltictools.lt

Tekinimo griebtuvo kumšteliai minkšti (surenkami)

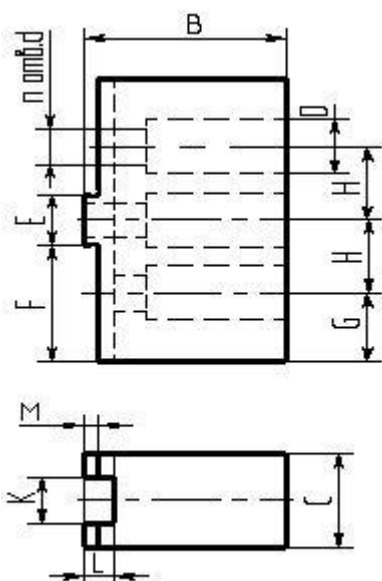

| Griebtuvo diametras | Žymėjimas | A | B | C | D | nxd | E | F | G | H | K | L | M | Kaina € |
|------------------------|-----------------|-----|------|---------|----|------|--------|------|------|-------|------|----|---|---------|
| 160 | 3-160.06.11.013 | 78 | 41 | 20 | 15 | 2x9 | 12,675 | 34 | 21,3 | 19 | 7,94 | 7 | 3 | |
| 200 | 3-200.32.11.013 | 90 | 50 | 28 | 17 | 2x11 | 12,675 | 37,4 | 21,5 | 22,2 | 7,94 | 7 | 3 | |
| 250 | 3-250.36.11.013 | 105 | 50 | 28 | 20 | 2x13 | 19,025 | 43 | 25,5 | 27 | 12,7 | 7 | 3 | |
| 315 | 3-315.42.12.013 | 125 | 55 | 32 (36) | 20 | 3x13 | 19,025 | 50 | 27,7 | 31,75 | 12,7 | 7 | 3 | |
| 400 | 3-400.46.11.013 | 145 | 64,5 | 36 | 25 | 3x17 | 19,025 | 66 | 37,4 | 38,1 | 12,7 | 10 | 6 | |

Kainos nurodytos be PVM